List: 1:200 / 297 mm

24 Jul, 2026 - 10:02
Layout: G5-105
S:\Projekti\2022\194 ZALOŠKA\06.2 PZI\-PREP\-ASITEV (NOVO)\2.1. NG CESTA\02 GRAFIČNI DELI\194_ZALOŠKA_TEH_PZI_2026-07-22.dwg

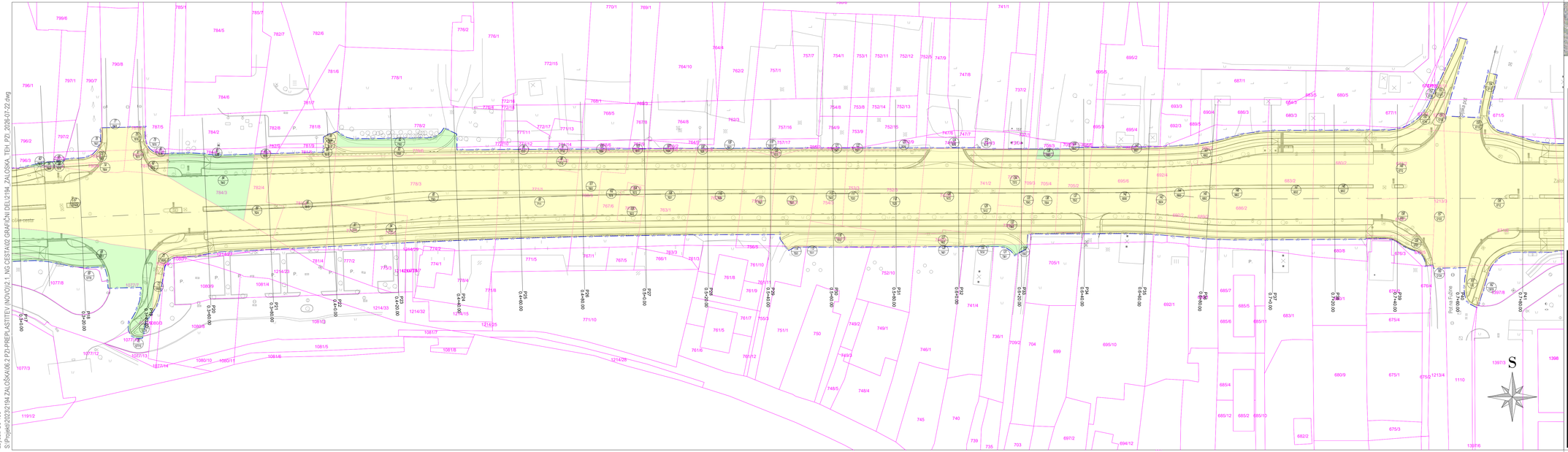

LEGENDA:

k.o. 1730 - MOSTE

k.o. 1772 - SLAPE

- Parcelne meje
- Urejene parcelne meje
- Parcelne številke
- Meja katastrske občine
- Območje posega
- Poseg na zemljišču v last občine
- Poseg na zasebno zemljišče
- Poseg na zemljišču v last Republike Slovenije
- Poseg na zemljišču javnega dobra
- Zap. št. posega

Koordinatni sistem - D96/TM

List 2/6

Naročnik/Investitor:	Spremembe	Datum
MOL - Mestna občina Ljubljana Mestni trg 1 1000 Ljubljana		

Projektno podjetje:	NAZIV	IME in PRIIMEK	Ident. št. IZS	Podpis
K Projekt L Projektiranje in inženiring d.o.o. Tbilisijska cesta 61, 1000 Ljubljana IZS: 1810 tel.: 01/4769-289 fax.: 01/4769-395	VP:	Janko Kaš, u.d.i.g.	PI G-2070	
	VN:	Janko Kaš, u.d.i.g.	PI G-2070	
	Sodelavec:	Jan Kalar, d.i.g. (UN)		
	Sodelavec:			
	Sodelavec:			

Objekt/lokacija:	Ureditev državne kolesarske povezave D1 ob Zaloški cesti, Ljubljana	Št. proj:	U 10/2194-23
		Št. načrta:	2194-23/NG
Del objekta:	ODSEK AC RING - KAJUHOVA ULICA	Šifra CC:	2112
Vsebina naše:	KATASTRSKA SITUACIJA	Vrsta načrta:	2.1 - NAČRT GRADBENIŠTVA TEHNIČNI PRIKAZI
Vrsta projekta:	PZI Merilo: 1:500	Datum:	JULIJ 2026

Št. zvezka:	Arhivska št.:	Fazaročevalnik	Šifra naše:	Črtna koda arhiva:
		004.2101	105	
Št. priloge:	G.5.2		Ident. št. naše:	2194-23/NG/G.5.2